

VISBY INNERSTAD

VISBY - CENTRALT - INNERSTAN

Hästgatan 13





FASTIGHETSMÄKLARE
Linus Edwardson

MOBIL
0739-29 99 91

E-POST
linus@bertwig.se

Hästgatan 13

Boarea:

182 kvm

Antal rum:

5 rok, varav 3 - 4 sovrum

Månadsavgift:

6 893 kr/mån

Utgångspris:

5 550 000 kr





Visby innerstad

Underbar innerstadsvåning i bostadsrättsföreningen Abboten - en mycket välbevarad och ståndsmässig fastighet med intressant historia och välbevarade medeltida delar. Våningen ligger i markplan med anor från 1200-talet vilket gör den spektakulär, karaktärsfull och historiskt intressant. Här har du egen entré mot innergården.

Våningens tre sovrum ligger i fil vid hallen. Det stora medeltida rummet som idag används som matsal och har generös rymd med två medeltida kryssvalv, djupa fönsternischer, väggskåp och trägol. Vardagsrummet kan delas av om man så önskar ytterligare sovrum eller kontor. Vidare finns separat gästtoalett samt ett helkaklat duschrum med handfat och wc. Rymligt kök med gott om förvaring och plats för matbord.

Centralt läge mitt i Visby innerstad. Här går du till Visbys fina utbud av restauranger, butiker och underhållning.

PLANRITNING

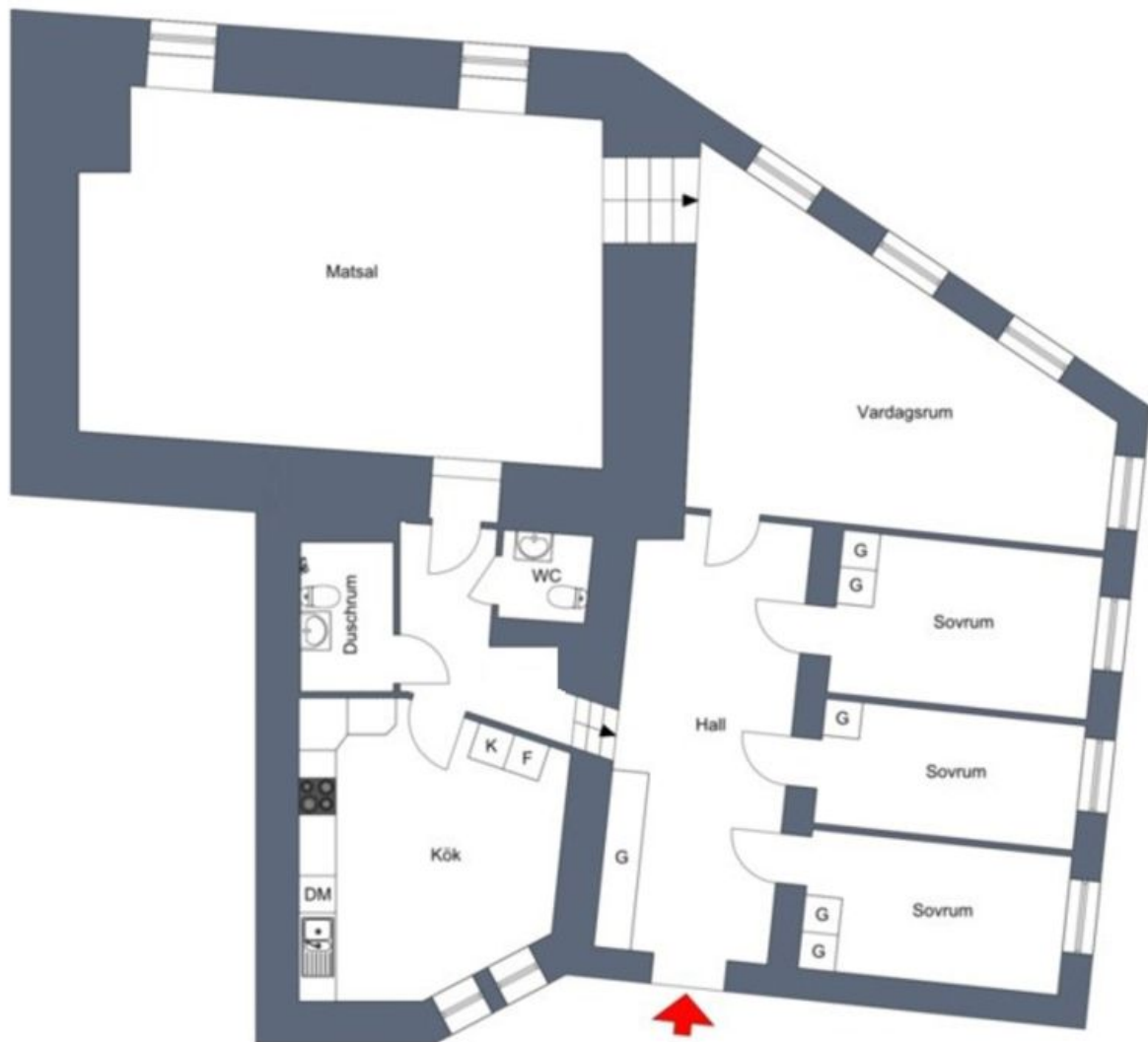

Viss avvikelse kan förekomma. Skala och mått kan avvika från verkligheten.

INTERIÖR

Stor och rymlig hall med gott om förvaring.

Från hallen nås dem tre sovrummen som ligger i fil med bra storlekar.

Vidare finns ett stort och rymligt vardagsrum som skulle kunna delas av för ytterligare sovrum/kontor.

Det stora medeltida rummet ligger några trappsteg ner. Ett otroligt rum med kryssvalv i taket och putsade väggar. Ett enastående rum för festligheter och stora middagar.

Vidare finns separat wc med handfat, samt ett helkaklat duschrum med dusch, handfat, wc och handddukstork.

Rymligt kök med plats för matbord vid fönster. Här finns gott om förvaring och bra bänkyta. Inrymmer kyl, frys, diskmaskin samt ugn och induktionshäll.



Spektakulär
matsal med två
medeltida
kryssvalv



BOSTADSAKTA

ADRESS

Hästgatan 13, 6 21 56 VISBY

LÄGENHETSNUMMER

2

OMRÅDE

Visby - Centralt - Innerstan

TYP

Bostadsrättslägenhet

STORLEK

Boarea 182 kvm.

Areakälla Areauppgifter enligt bostadsrättsföreningen.

Denna area kan av olika skäl vara felaktig. Den köpare som anser arean vara av betydelse för köpet bör därför vidta en uppmätning.

ANTAL RUM

5 rum, varav 3 sovrum

BYGGNAD

Byggnadstyp Flerfamiljshus

Byggnadsår Anor från 1200-tal

Fönster 2-glasfönster isoler

Uppvärmning Fjärrvärme

Ventilation Självdrag

Areakälla Areauppgifter enligt bostadsrättsföreningen

Övriga byggnader/utrymmen 1 källarförråd tillhör lägenheten.

EKONOMI

Utgångspris 5 550 000 kr

Månadsavgift 6 893 kr/mån

Andel i föreningen 8,16 %

Andel av årsavgift 9,54 %

Bostaden är pantsatt Ja

Nettoskuldsättning 740 688 kr

DRIFTSKOSTNADER

Hushållsel 500 kr/mån

Försäkring 150 kr/mån

Summa 650 kr/mån

ENERGIDEKLARATION

Status Utförd 2014-04-23

Energiklass F

Primärtenergital 177 kWh/kvm och år

BILPLATS

3 garageplatser. Till garageplatsen är det separat kö. Avgiften 475-735 kr/månad

2 parkeringsplatser. Till parkeringsplatsen är det separat kö. Avgift 420 kr/mån.

TV- OCH INTERNETANSLUTNING

Bredband Telia Triple play, obligatorisk kostnad 313 kr/mån.

FÖRENING

Namn Brf Abboten

Organisationsform Bostadsrättsförening

Org.nummer 716404-9590

Allmänt om föreningen Föreningens fastighet är byggd 1906 och ombyggd 1984. Föreningen omfattar 15 st bostadsrättslägenheter samt 1 affärslokal med hyresrätt. Endast uthyrning under Almedalsveckan är tillåtet.

Föreningen äger marken? Ja

Äkta/oäkta förening? Äkta

Ekonomi Föreningen har god ekonomi. Inga planerade avgiftshöjningar.

BOSTADSAKTA

Antal lägenheter 15 st

Antal lokaler 1 st

TV/Bredband Telia Triple Play

Överlåtelseavgift 1 533 kr

Pantsättningsavgift 573 kr

Tillåts juridisk person? Nej

Tillåts delat ägande Nej

Renoveringar

2010: tak

2014: del av fasad pga brand

2018: fönster

2019-2020: takrenovering

Övrigt Föreningen har 2-3 städdagar/år där alla förväntas delta.

UPPGIFTER

Uppgifterna i objektsbeskrivningen härrör huvudsakligen från säljaren och kontrolleras av fastighetsmäklaren endast om omständigheterna ger anledning till detta.

ERBJUDANDE BOENDEKALKYL

Om du önskar få en skriftlig beräkning av boendekostnaderna, ta kontakt med ansvarig mäklare.

ANSVARIG MÄKLARE

Linus Edwardson

Mobil 0739-29 99 91

E-post linus@bertwig.se







Stort och rymligt vardagsrum med vackert trägolv











Centralt läge mitt i Visby innerstad.
Här går du till Visbys fina utbud av restauranger, butiker och underhållning.



JAG ÄR INTRESSERAD! VAD HÄNDER EFTER VISNINGEN?

Är du intresserad av bostadsrätten så är det viktigt att du anmäler ditt intresse till ansvarig fastighetsmäklare. Vill du lägga bud så kontaktar du fastighetsmäklaren, som ger dig instruktioner hur du går vidare för att lägga bud. Nedan följer viktig information som du som intresserad spekulant bör ta del av innan du lägger bud.

Utgångspunkt för ansvarsfördelningen

Utgångspunkten är att bostadsrätten skall stämma överens med vad som avtalats mellan parterna och inte heller avvika från vad köparen har fog att förvänta sig vid köpet med hänsyn till bostadsrättens ålder, pris, skick och användning. Därutöver gäller normalt att bostadsrätten köps i det skick den befinner sig i på kontraktsdagen. Reglerna om fel i bostadsrätt finns formellt i köplagen, men då de reglerna inte passar så bra för prövning av fel i bostadsrätt används ofta motsvarande regler i jordabalken.

Köparens undersökningsplikt

Om köparen uppmanats att undersöka bostadsrätten före köpet eller om denne ändå undersökt den, ansvarar säljaren inte för sådana fel som köparen borde ha märkt vid undersökningen. Även vid köp av bostadsrätter har köparen alltså normalt en undersökningsplikt. Det är därför viktigt att köparen av en bostadsrätt noggrant undersöker denna. Särskild uppmärksamhet bör ägnas fuktskador i kök och badrum. I köket bör köparen vara vaksam på ev tecken på läckage under diskbänken och i badrum eller annat våtrum kontrollera golvfallet och utseendet på installationer för vatten och avlopp. Om det finns symptom på fel som köparen inte själv kan dra några slutsatser av, måste köparen gå vidare med sin undersökning och, om så krävs, anlita en sakkunnig för att fullgöra sin undersökningsplikt. Även de uppgifter säljaren lämnar påverkar undersökningspliktens omfattning. Om säljaren exempelvis upplyser köparen om ett misstänkt fel kan det utgöra en varningssignal, som bör leda till en mer ingående undersökning från köparens sida. Köparen bör slutligen tänka på att säljaren inte svarar för fel och brister, som köparen borde ha räknat med eller borde ha förväntat sig. Skulle exempelvis fel uppstå på någon av vitvarorna i lägenheten kan det vara något köparen borde ha räknat med, med hänsyn till vitvarornas ålder och beräknade "livslängd".

Det är inte bara själva lägenheten som undersökningsplikten omfattar. Även förhållanden kring bostadsrätts-

föreningen bör undersökas, exempelvis om föreningen står i begrepp att genomföra större renoveringar, höja sina avgifter mm. En kontakt med företrädare för föreningen bör därför alltid ingå i köparens undersökning, liksom en genomgång av stadgar och senaste årsredovisning. Säljarens upplysningsskyldighet

Någon generell upplysningsskyldighet motsvarande köparens undersökningsplikt finns i egentlig mening inte. Om bostadsrätten säljs i befintligt skick kan den dock ändå anses vara felaktig, om säljaren före köpet underlåtit att upplysa köparen om ett sådant väsentligt förhållande rörande bostadsrätten, som säljaren måste antas ha känt till och som köparen med fog kunnat räkna med att bli upplyst om. Om säljaren genom ett förtigande handlat i strid mot tro och heder går säljaren även miste om rätten att åberopa att köparen inte uppfyllt sin undersökningsplikt. Det är således i säljarens eget intresse, att upplysa köparen om de fel eller symptom på fel denne känner till eller misstänker finns. Vad som redovisats av säljaren kan i normalfallet inte åberopas av köparen.



Utfästelse

Säljaren kan bli bunden av en utfästelse beträffande bostadsrättens skick. Allmänt lovprisande eller generella uttalanden betraktas ej som utfästelser.

Avtalsfrihet

Avtalsfrihet råder mellan parterna om ansvaret för bostadsrättens skick, varför det går att avtala om annan ansvarsfördelning. Denna information redovisar kortfattat den ansvarsfördelning som köplagen föreskriver och som gäller om inte annan ansvarsfördelning särskilt avtalats.

Lånelöfte/finansiering

Om du behöver ta lån för att köpa denna bostad är det viktigt att du kontaktar din bank för att få ett lånelöfte. Innan du lägger bud vill vi veta att du har ett lånelöfte eller att du kan köpa utan att ta lån.

Boendekostnadskalkyl

Vi hjälper gärna dig som intresserad spekulant att kostnadsfritt beräkna dina boendekostnader för att köpa fastigheten. Önskar du en sådan kalkyl – kontakta ansvarig fastighetsmäklare.

Allmänt om budgivning

Om flera spekulanter är intresserade av fastigheten så kan budgivning uppstå. Det innebär att fastigheten kan säljas till ett annat pris än det som har annonserats. Det finns inga i lag bestämda regler för hur en budgivning ska gå till. Säljaren bestämmer i samråd med mäklaren om det ska vara budgivning och hur den i så fall ska gå till. Men säljaren är aldrig juridiskt bunden av några överenskommelser beträffande budgivningen, utan kan när som helst ändra formerna för budgivningen eller helt avbryta den.

Vanligtvis presenteras bud öppet på www.bertwig.se, men det kan alltså skilja sig från fall till fall. Säljaren behöver inte sälja till högstbjudande. Mäklaren måste vidarebefordra alla bud och annan viktig information till säljaren.

Krav på skriftligt avtal

Vid köp av fastighet, tomträtt eller bostadsrätt är varken säljare eller köpare bunden förrän ett skriftligt köpeavtal undertecknats av dem båda. Innan dess kan säljare och köpare ändra sig utan att motparten kan ställa några krav. Ett bud är inte juridiskt bindande.

Sidotjänster

Bertwig Fastighetsförmedling AB är ett fristående mäklarföretag utan kopplingar till banker eller

försäkringsbolag. Vi får ingen ersättning om vi förmedlar en kontakt till en bank, hantverkare, städfirma etc. Om vi lämnar en rekommendation så gör vi det för att vi tror att det kan hjälpa dig i ditt livs kanske största affär. Den enda ersättningen vi erhåller är vid en förmedlad bostadsannons och övriga tjänster från hemnet.se. Där kan Bertwig Fastighetsförmedling AB erhålla mellan 20-40 % av priset för den köpta tjänsten, exklusive moms.



GDPR

Vi hanterar och lagrar dina personuppgifter i enlighet med gällande lagstiftning. Vi publicerar slutpriser på våra förmedlade objekt på hemnet.se och bilder och information kring våra objekt kan komma att användas i direktreklam och annan marknadsföring efter avslutad försäljning. Besök bertwig.se/cms/gdpr för att ta del av vår policy kring personuppgifter.

Ytterligare information

Du får gärna fråga om saker du undrar över och om fastighetsmäklaren inte har svaret så får du råd om vart du skall vända dig för att få svar.

Det finns ytterligare fördjupad juridisk information om bland annat Fast och lös egendom, Anlitande av besiktningsman, Undersökningsplikt, Budgivning, m.m. som kan vara bra att ta del av innan ett köp av en fastighet. Kontakta ansvarig mäklare för att få denna information.

All information och bilder gällande försäljningen, finns i bostadsannonsen på vår hemsida www.bertwig.se.

HEMMA PÅ GOTLAND



FASTIGHETSMÄKLARE
Linus Edwardson

MOBIL
0739-29 99 91

E-POST
linus@bertwig.se

Noggrann, ödmjuk och påläst har gjort honom till en mycket uppskattad och efterfrågad mäklare.



ADRESS Bertwig Fastighetsförmedling AB
Österväg 3b
621 45 Visby

TELEFON 0498-21 79 20

E-POST info@bertwig.se

HEMSIDA www.bertwig.se

FACEBOOK facebook/bertwigfast

INSTAGRAM @bertwig

